



**LA CFE, EN MENOS DE 21 HORAS HA LOGRADO EL 100% DEL RESTABLECIMIENTO EN LOS ESTADOS DE JALISCO, NAYARIT Y SONORA Y MANTIENE ACTIVIDADES DE RESTABLECIMIENTO EN COLIMA Y MICHOACÁN, POR EL PASO DE LA TORMENTA TROPICAL DOLORES**

- **Hasta el momento han resultado afectados 54,399 usuarios en los estados de Colima, Jalisco, Michoacán, Nayarit y Sinaloa, por los efectos de la tormenta tropical Dolores.**
- **La CFE mantiene actividades de restablecimiento y ha logrado recuperar el suministro al 91.3% de los usuarios afectados, que representan menos del 1% del total en esta región.**

La Comisión Federal de Electricidad (CFE) informa que, en menos de 21 horas se recuperó el suministro al 100% en tres de los estados afectados por la tormenta tropical Dolores, siendo Jalisco, Nayarit y Sinaloa.

Hasta el momento, han resultado afectados 54,399 usuarios y con actividades permanentes del personal de la CFE se ha logrado recuperar el suministro al 91.3% de los usuarios afectados, que representan menos del 1% del total en esta región.

Los usuarios en proceso de restablecimiento se encuentran en áreas con inundaciones y deslaves, en los estados de Colima y Michoacán.

El personal de la CFE continuará los trabajos, atendiendo todas las medidas de seguridad que marcan los protocolos, hasta alcanzar el restablecimiento al 100% de los usuarios afectados.

Las áreas en donde hay usuarios pendientes de restablecer se atenderán con 111 trabajadores electricistas.



La CFE a través del Sistema Nacional de Protección Civil, se mantiene en estrecha coordinación con la Secretaría de la Defensa Nacional, la Secretaría de Marina, Comisión Nacional del Agua, Secretaría de Salud, gobiernos estatales y municipales, para la atención de esta contingencia.

--o0o--





Comisión Federal de Electricidad®

Coordinación de Comunicación Corporativa

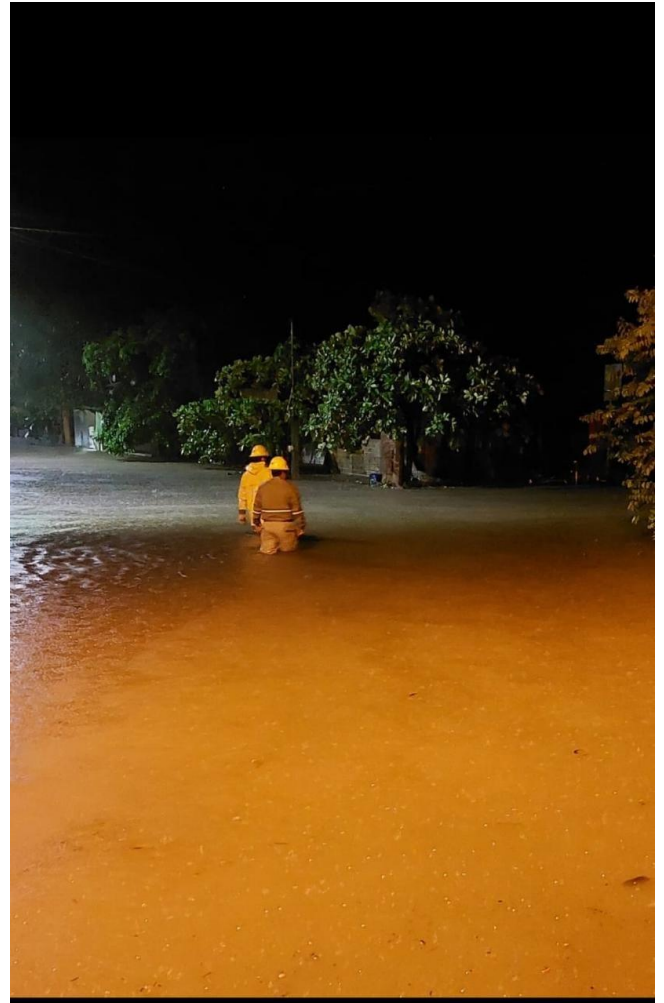

[cfe.mx](http://cfe.mx)

 [@CFEmx](https://twitter.com/CFEmx)

 [@CFE\\_Contigo](https://twitter.com/CFE_Contigo)

Río Lerma 334, Col. Cuauhtémoc C.P. 06598, Ciudad de México  
conm. 52.29.44.00 ext.92005